

AEROFOTOGRAMMETRIE

Tratto 1

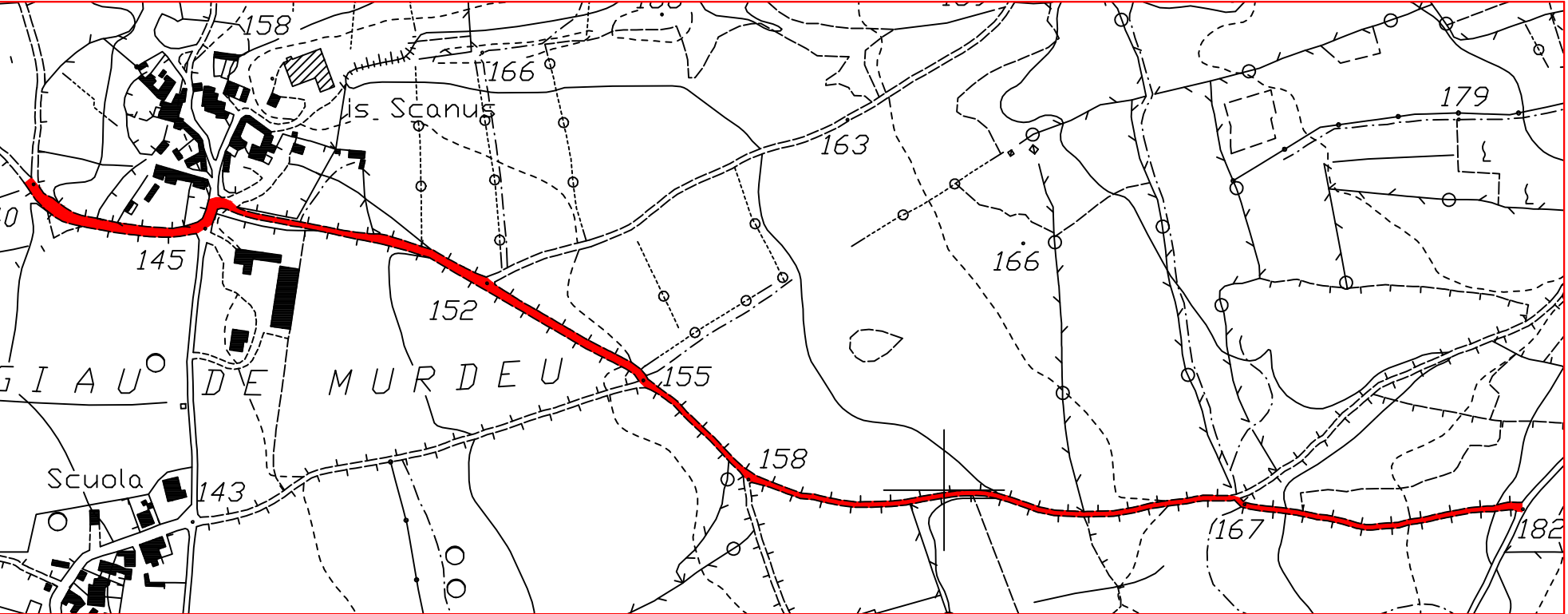

PLANIMETRIE CATASTALI

Tratto 1 - Foglio 109

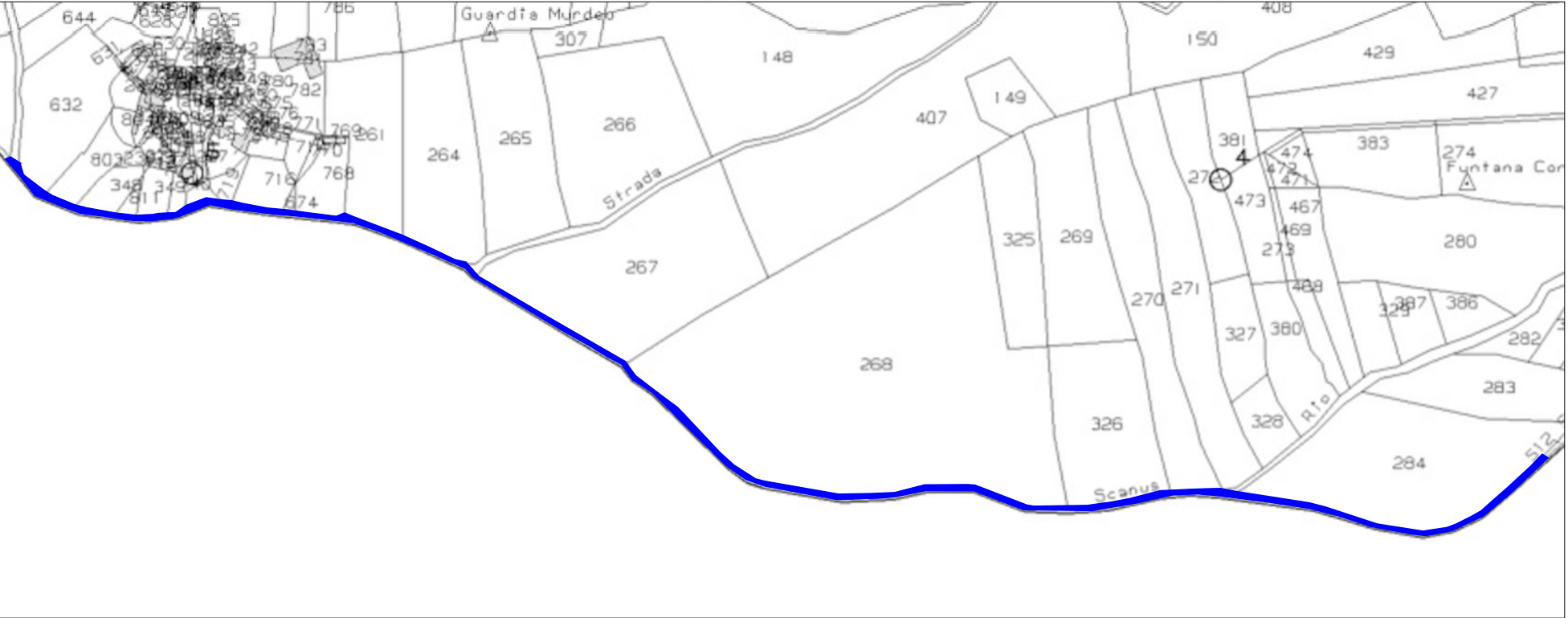

STRALCI DAL P.U.C.

Tratto 1

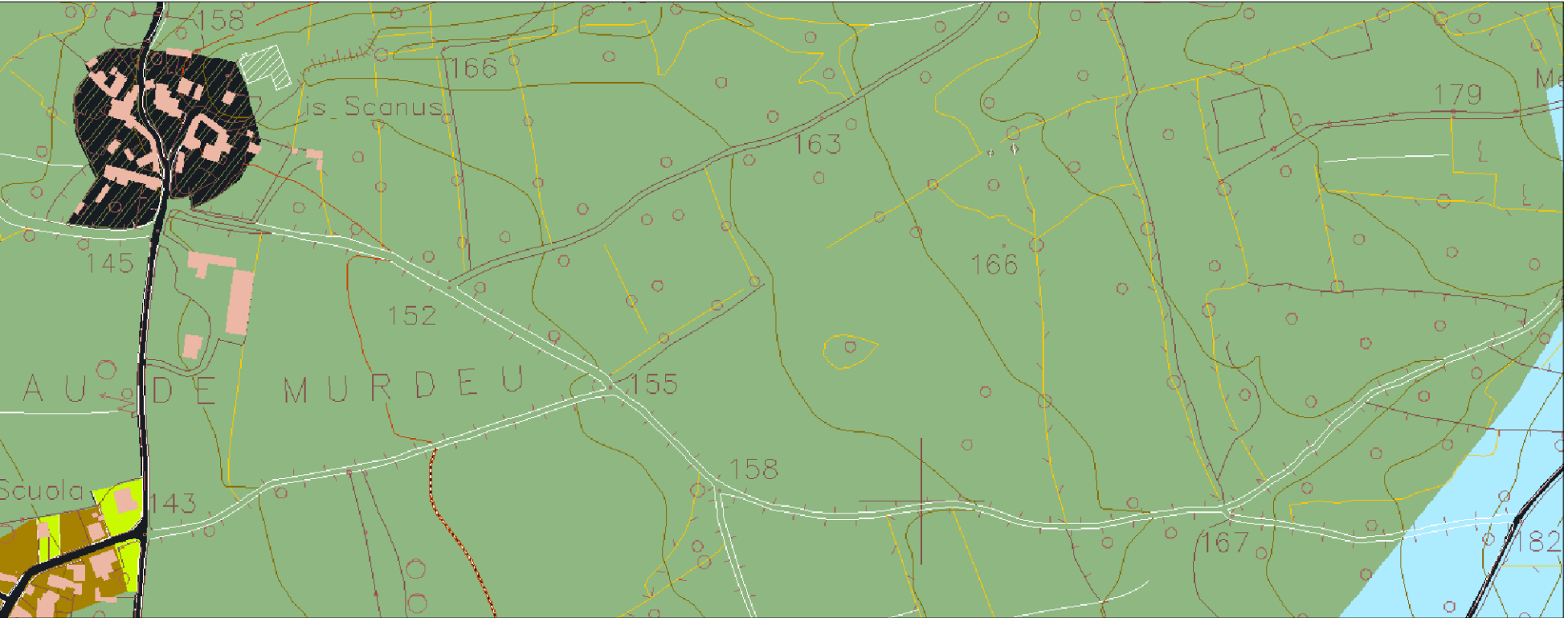

Tratto 2

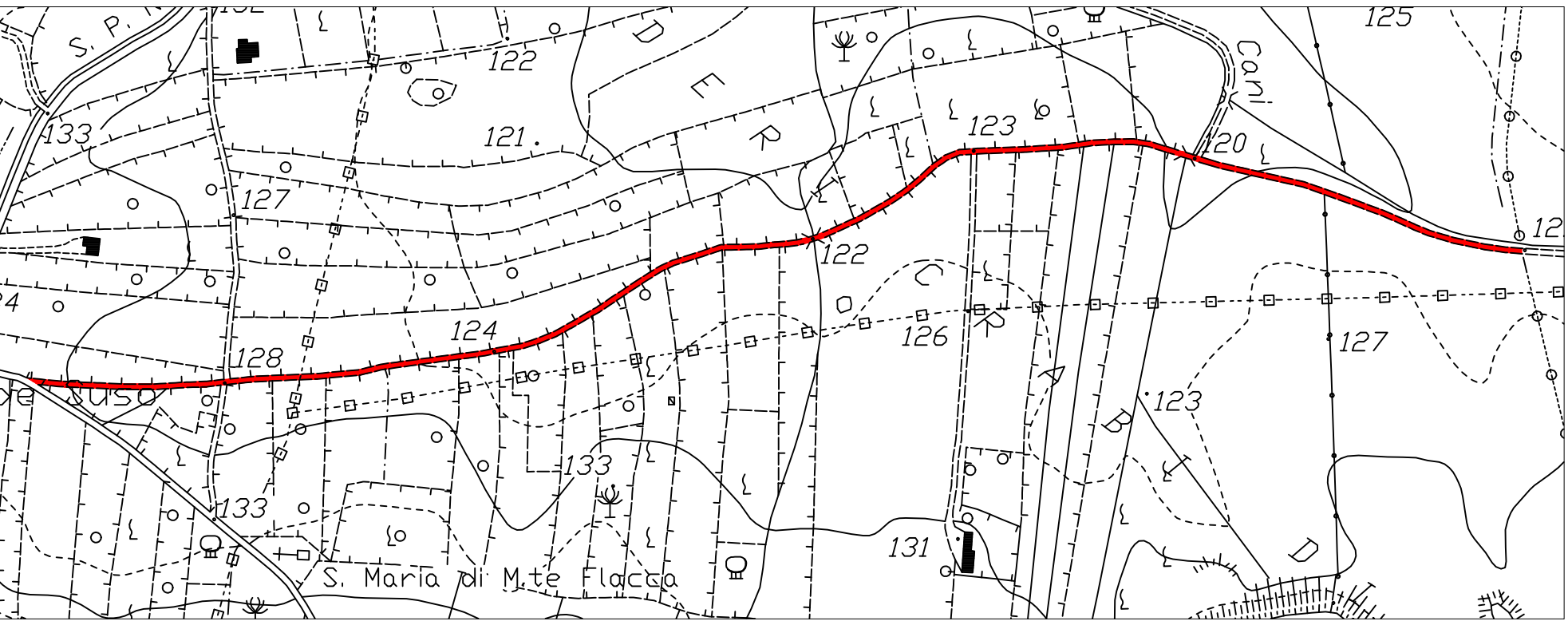

Tratto 2 - Foglio 609

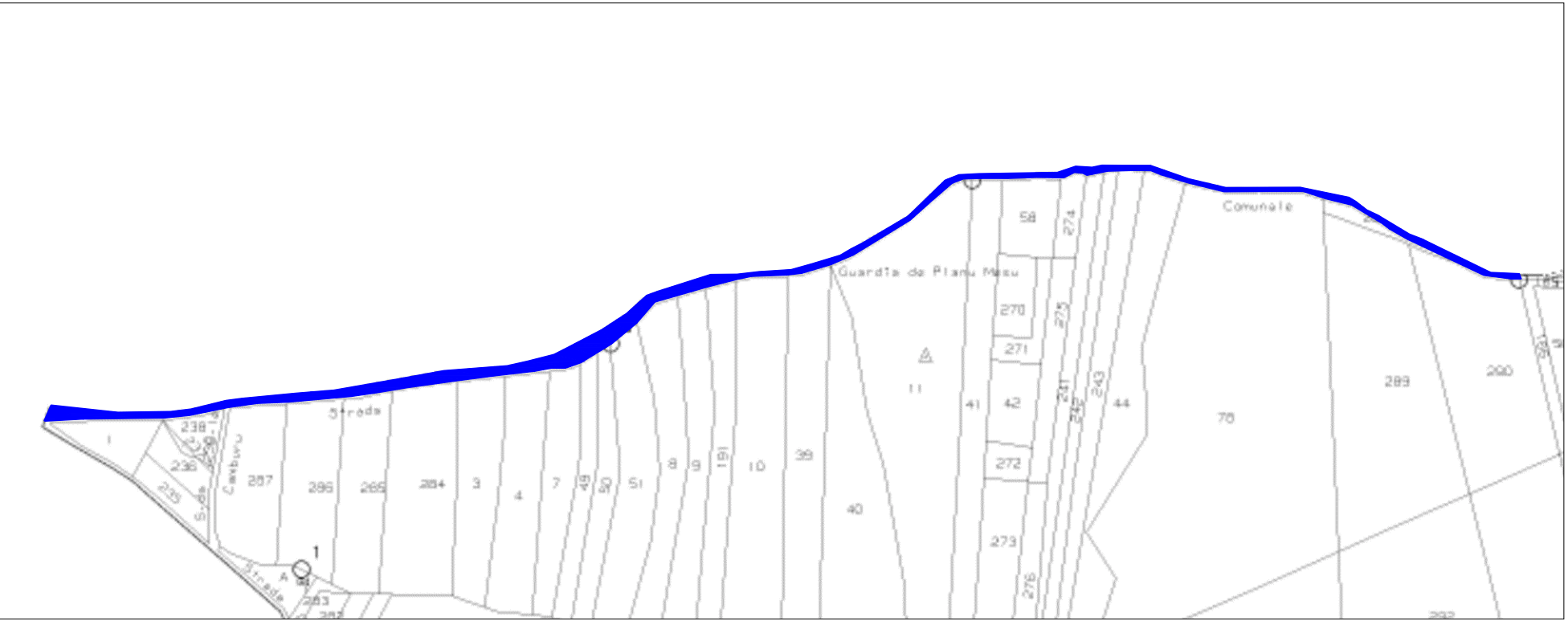

Tratto 2

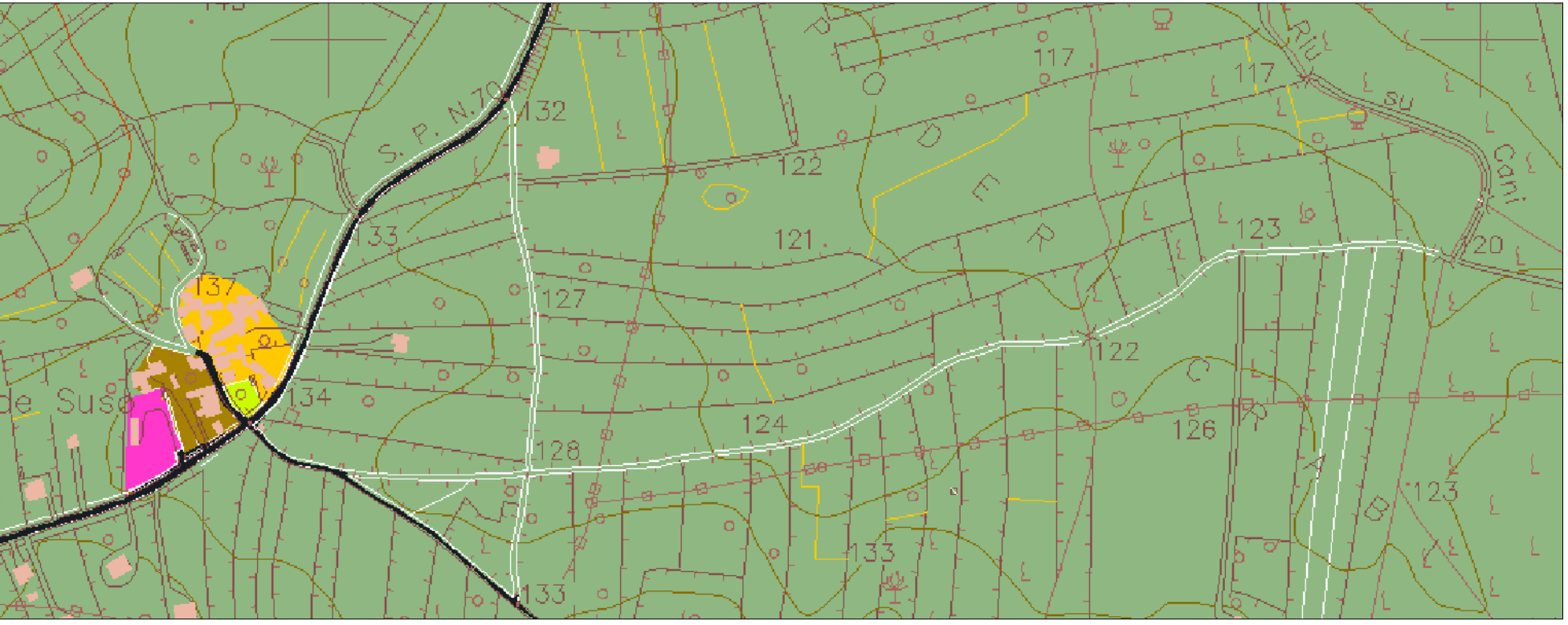

scala 1:5.000

COMUNEDISANTADI
PROVINCIADEL SUDSARDEGNA

Miglioramento e messa in sicurezza di alcuni
tratti stradali a servizio delle aziende agricole:
Barrua-Crabi, Is Pirosus-Is Scanus, strada Is Sinzus.



Tav_01

PROGETTO DEFINITIVO-ESECUTIVO

Elaborato:
- Inquadramento

COMMITTENTE

PROGETTISTA

Studio di Ingegneria ed Architettura
Arch. Ing. Paolo Porra Madeddu
Via Aqued. 20 - 09124 Cagliari
paolo.porra@studioing.it
P. IVA 03605570921 - C.F. 03605570921

Tratto 3

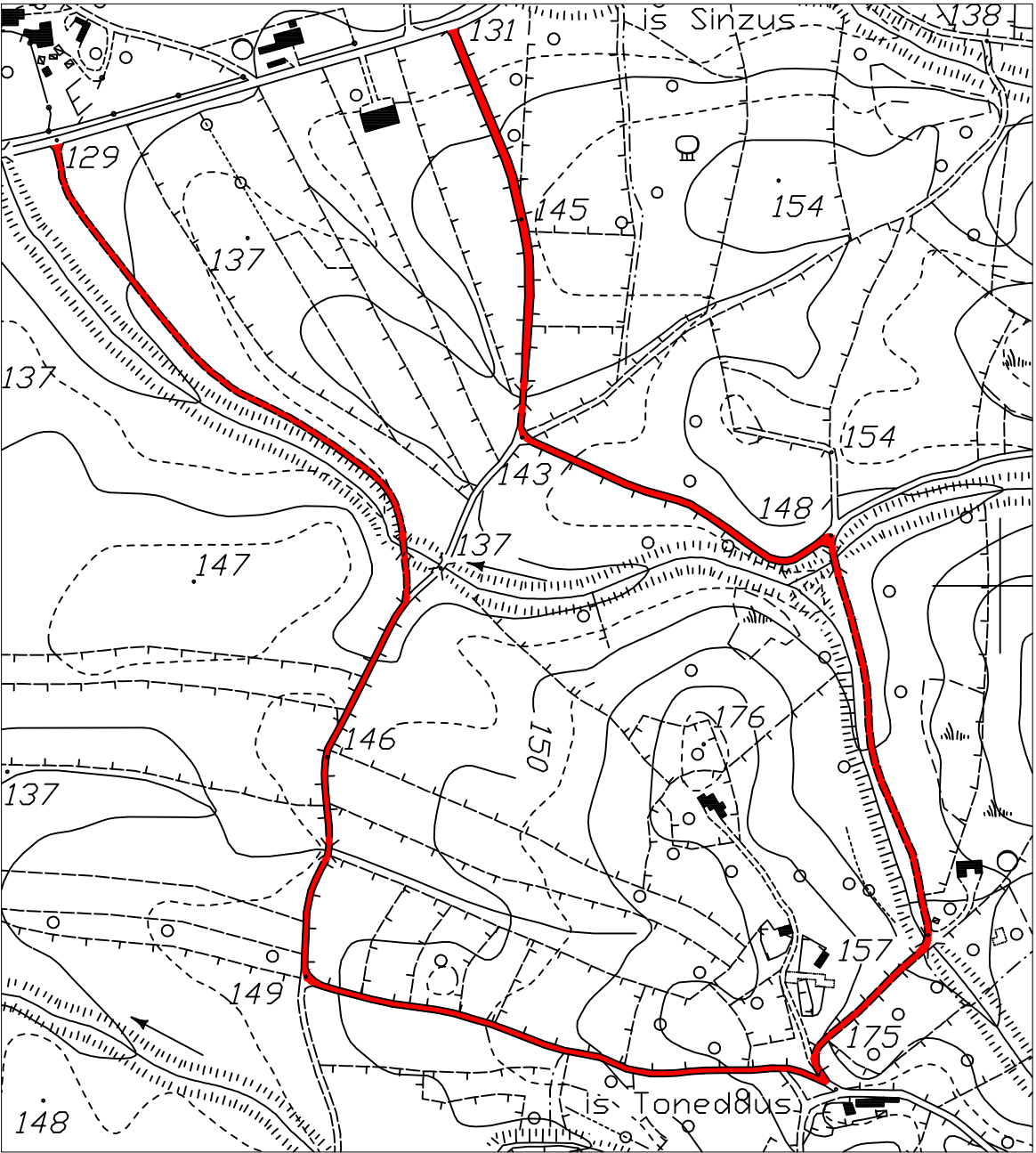

 Area tratti interessati dall'intervento

Tratto 3 - Fogli 602, 603, 604

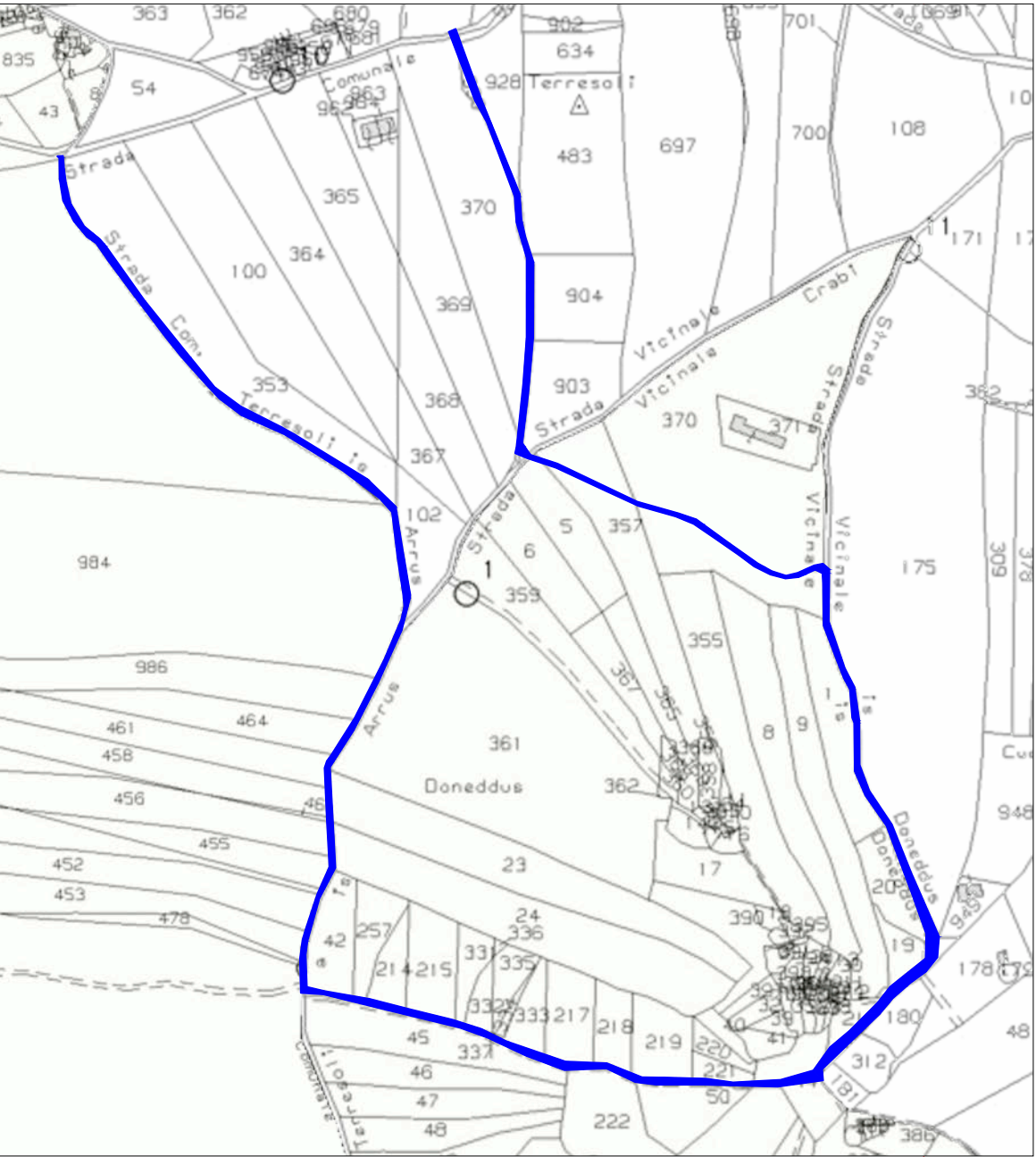

 Area tratti interessati dall'intervento

Tratto 3

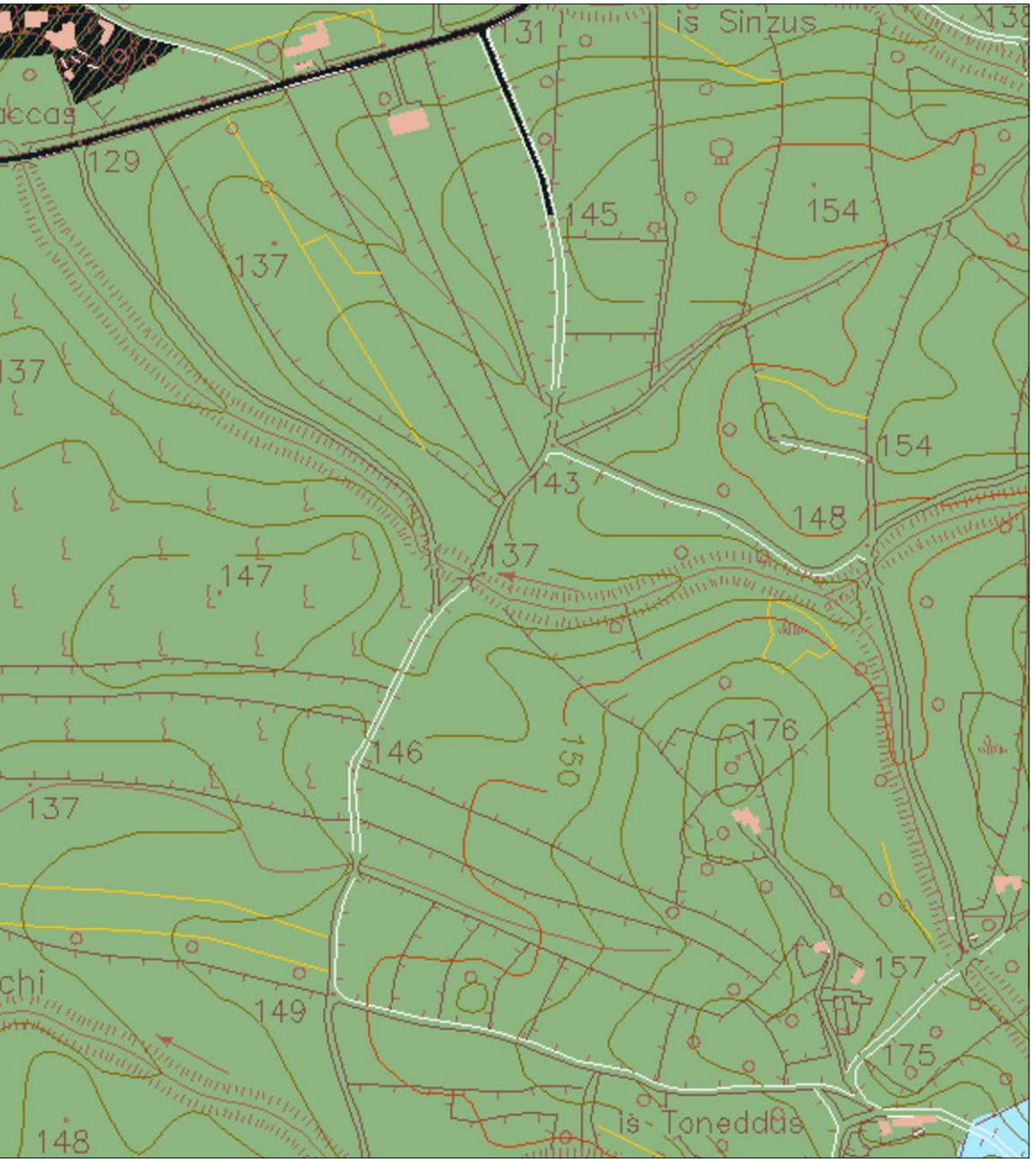

Legenda



E2 - Area di primaria importanza per la funzione agricola produttiva, anche in relazione all'esistente, compatibilità e localizzazione dei terreni.
Area dell'agricoltura produttiva.



E5 - Area marginale per attività agricola, nella quale viene ravvicinata l'esigenza di generale compatibilità rispetto di qualità ambientale.
Zone destinate ad un uso agrario e pastorale non intensivo.



E5h - Area marginale per attività agricola, nella quale viene ravvicinata l'esigenza di generale compatibilità rispetto di qualità ambientale.
Zone preferibilmente destinate a forestazione.



E1 - Area di rilevanza ambientale.
Parco e riserva.

scala 1:5.000